TECHE UDINE

MANOSCRITTI

FONDO PRINCIPALE

Manoscritto n. **P_MSS_2536_040**

Nel Fondo Principale sono confluiti la maggior parte dei lasciti manoscritti pervenuti alla Biblioteca Civica «Vincenzo Joppi» nel corso del tempo: si tratta perciò di un fondo composito nel quale è possibile trovare manoscritti di argomento liturgico, scientifico, giuridico, botanico e altro.

Collocazione:

Biblioteca Civica "Vincenzo Joppi", Udine
https://www.techeudine.it/fondo-principale
https://www.sbhu.it/

Biella — 21 Maggio.

Come? non ancora avete ricevuto mie lettere? — Spero che sia un semplice ritardo della Posta di Ginevra e che a quest'ora le vi saranno pervenute. Tantochè oggi, in vista anche dello straniggino scrittojo che mi pervè facevi voto di non voltar pagina. — Ti raccomando assai l'esattezza per la Mamma. Povertà! Quanti giorni devono sembrarle assai lunghi; ti la conosco. Grazie grazie mille della premura che ti n'data per ricapitarmi le lettere sue e del Papà. Te ne sarò sempre grato infinitamente; ma già non devi aver bisogno di parole per conoscer l'animo mio. Il Signore Dio ti ricompensa

Biella — 21 Maggio.

Come ? non ancora avete ri-
cevuto mie lettere ? — Spero che
sia un semplice ritardo della Po-
sta D.ª Ginevra e che a quest'o-
ra le vi saranno finalmente. Tan-
tochè oggi, in vista anche dello
straniero scritto, che mi gio-
ve facci voto D.ª non voltar pa-
gina. — Ti raccomando assai
l'esercizio per la Mamma. Di-
verità ! Quasi giorni devono
sembrarle assai lunghi ; li la ri-
nosce. Grazie [illegible]

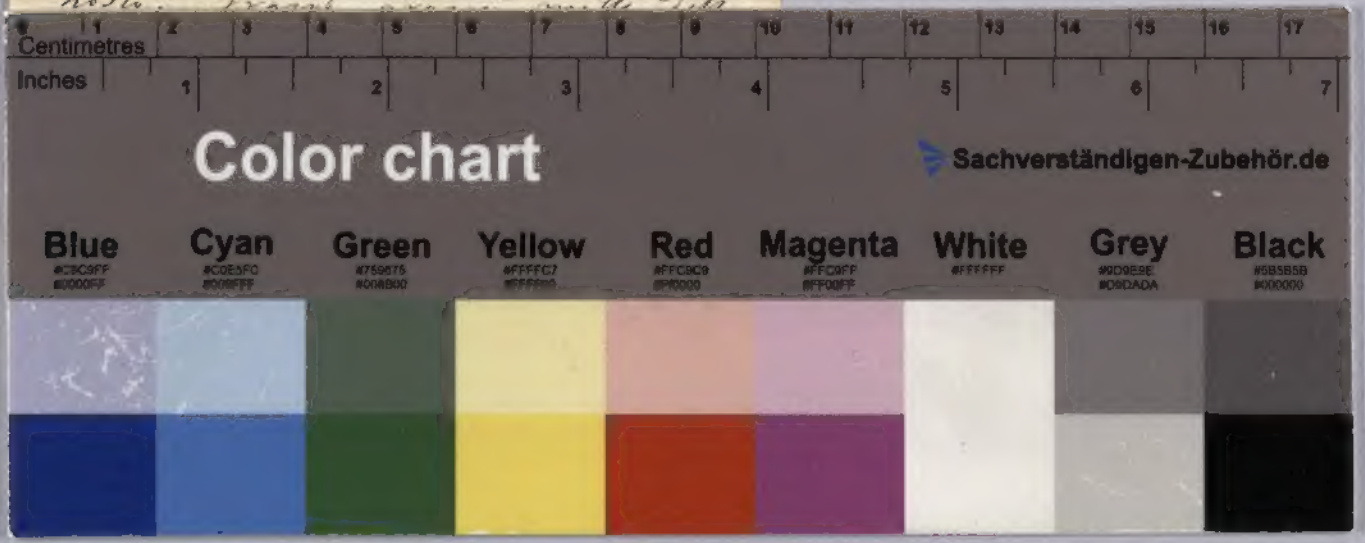

già delle tue buone opere favorendo la compagnia del Signor Pompeo. — Quanto t' invidio, ovvero quanto l' invidio! Ma ora mi tocca metter le mani a diverso pianoforte. — Ho goduto assai di tua Mamma che dimostra volontà di rispettare il Piano — L' anzi Signora le fa bene — Salutami tanto il tuo bell' angelino, e persuadilo di pregare per me. Ricordami anche cordialmente a Carlo. — Io passo molto tempo insieme con voi. Oh guai a noi se non avessimo le distrazioni della fantasia! Quando poi alla fantasia vien compagno il cuore il compenso è completo. Ricordati sovente

Milano

Tuo Amico

mns 2536/40